

Naturalist

2023.3

ふくい SATOYAMA学級 2023行事案内



福井県自然保護関係機関連絡会議

ふくい SATOYAMA学級

福井県内の自然保護関係機関が開催する2023年度の行事をとりまとめました。
ガイドブックとして活用していただき、福井の里山・里海湖の魅力を探しに出かけ
ましょう。

たくさんの方のご参加をお待ちしております。



表紙写真の説明

これまでに開催した自然観察会や自然教室などのイベントの一コマです。



作ってみよう昆虫標本



自然素材を使った工作体験



冬の野鳥レストラン



葉脈標本づくり教室



自然観察会



中秋の名月



皆既月食を見よう



冬越し昆虫の観察会



三二縄文講座

———— 目 次 ————

福井県自然保護センター	1～4
福井県海浜自然センター	5～10
福井県里山里海湖研究所	11～12
福井県総合グリーンセンター	13～14
福井市自然史博物館	15～18
越前町立福井総合植物園 プラントピア	19～22

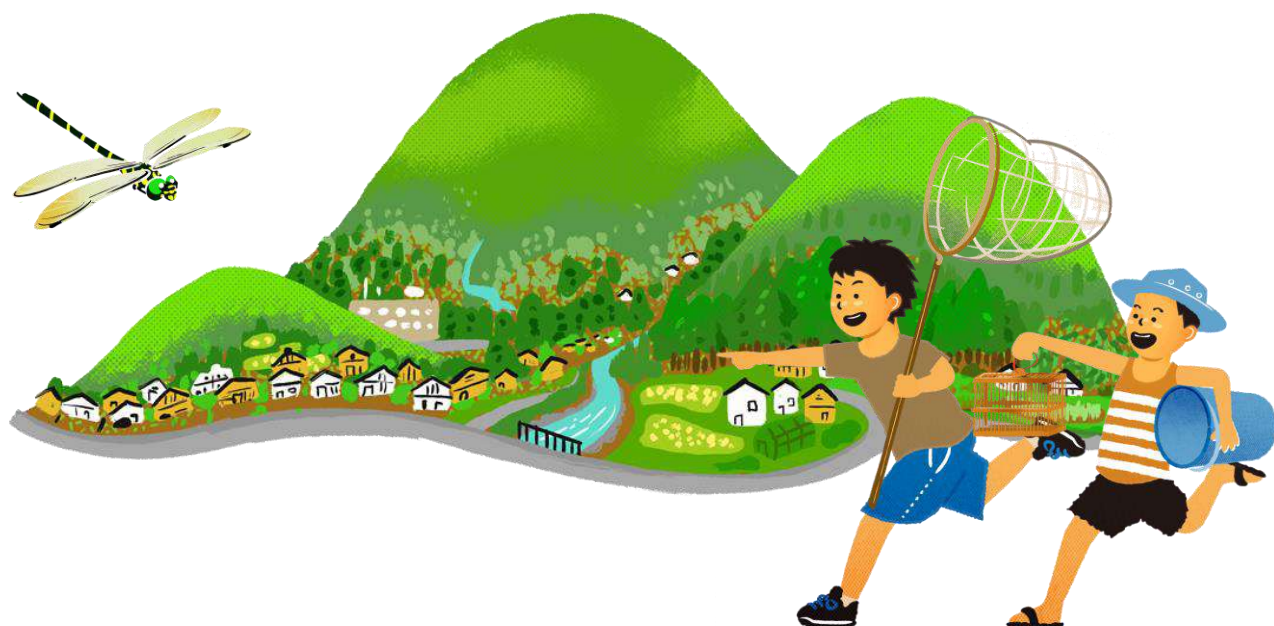

福井県自然保護センター		〒912-0131 福井県大野市南六呂師 169-11-2	
開館時間	9:00～17:00 (入館は 16:30 まで) ※7/21～8/31 は毎日開館	電 話	0779-67-1655
		ファックス	0779-67-1656
休館日	月曜日 (祝日を除く)	E-mail	sizen-ci@pref.fukui.lg.jp
	祝日の翌日 (土・日・祝日を除く)	U R L	https://fncc.pref.fukui.lg.jp/
	年末年始 (12/28～1/4)	入館料	無料
		<p>交通のご案内</p> 	

企画展			
さあ、自然観察へ出かけよう！	開催日	4月21日(金)～6月25日(日)	
	開催時間	9:00～17:00	
自然保護センターの自然観察の森で見られる植物や昆虫、鳥や哺乳類などを標本や剥製で展示しながら、自然観察のポイントや自然観察の森の見どころを紹介します。	場 所	自然保護センター	
	対 象	どなたでも参加できます	
	参加費	無料	定 員 なし
	申込み	不要	
ふくい星空写真展	開催日	7月14日(金)～8月31日(木)	
	開催時間	9:00～17:00	
一般から公募した、福井県内で撮影された天体写真や星景写真を「ふくい星空写真展」と題し展示会を行います。普段は見ることのできない、県内の美しい星々の写真をご覧ください。	場 所	自然保護センター	
	対 象	どなたでもご覧いただけます	
	参加費	無料	定 員 なし
	申込み	不要	

自然観察会			
春の野鳥と草花の観察会 in 宝慶寺	開催日	4月23日(日)	
	開催時間	8:00～11:30	
宝慶寺は約700年前に開かれた曹洞宗のお寺で、静かな参道を歩くと夏鳥たちのコーラスシャワーが楽しめます。また、周辺の林道にはブナ林が広がり、新緑の中で様々な花を観察することができます。	場 所	大野市宝慶寺	
	対 象	どなたでも参加できます (中学生以下は保護者同伴)	
	参加費	無料	定 員 30名
	申込み	4/1(土)から受付開始 Tel、Fax、E-mail にて	
美しい植物標本をつくろう	開催日	7月22日(土)	
	開催時間	10:00～15:00	
自然保護センター・自然観察の森において、親子で植物採集を楽しむとともに、美しい標本を作成する方法を学びます。 ※荒天時 7/23(日)に順延	場 所	自然保護センター	
	対 象	小学校4年生以上 (中学生以下は保護者同伴)	
	参加費	無料	定 員 30名
	申込み	6/22(木)から受付開始 Tel、Fax、E-mail にて	
作ってみよう昆虫標本	開催日	8月5日(土)	
	開催時間	10:00～15:00	
昆虫標本の意味と標本作成の目的を理解し、昆虫採集のマナーや標本作成の方法を学びます。昆虫への興味や理解を深め、自然や昆虫の凄さを知りましょう。 ※荒天時 8/6(日)に順延	場 所	自然保護センター	
	対 象	小学校4年生以上 (中学生以下は保護者同伴)	
	参加費	無料	定 員 30名
	申込み	7/5(水)から受付開始 Tel、Fax、E-mail にて	

越前大野 亀山でネイチャーウォーキング	開催日	9月23日(土祝)		
	開催時間	10:00~15:00		
越前大野城が築城されている亀山は、緑豊かな樹木に囲まれています。樹林の発する香気を身体中に浴びながら、そこに生息する植物や生きものを観察します。この貴重な植生が今後も保持・保護されるよう考えていきます。 ※雨天時 9/24(日)に順延	場所	大野市亀山公園		
	対象	どなたでも参加できます(中学生以下は保護者同伴)		
	参加費	無料	定員	30名
	申込み	8/23(水)から受付開始 Tel、Fax、E-mailにて		
世界的希少種の渡り鳥、ノジコにあいに行こう	開催日	10月15日(日)		
	開催時間	8:30~12:00		
世界的に貴重な鳥で、中池見に多く飛来する渡り鳥のノジコを観察しませんか。福井県では絶滅危惧種に指定されているノジコは、秋に中池見で多く見られ、長年調査されています。その調査の様子などを見学し、中池見の環境を考えながら、保全活動の大切さを学びます。	場所	中池見人と自然のふれあいの里 ビジターセンター		
	対象	どなたでも参加できます(中学生以下は保護者同伴)		
	参加費	無料	定員	30名
	申込み	9/15(金)から受付開始 Tel、Fax、E-mailにて		
スノーシューで森の探検	開催日	令和6年2月3日(土)		
	開催時間	10:00~15:00		
冬、雪ですっかりおおわれて静かな森の中を、スノーシューを履いて、ネイチャーウォッチングしてみませんか?いろいろな形の冬芽や、あちこちに残された動物たちの足跡、食痕などのフィールドサインが見つかります。厳しい冬を乗り切る生きものたちの冬越しの様子を探しに行きましょう。 ※雨天時 2/4(日)に順延	場所	自然保護センター		
	対象	どなたでも参加できます(中学生以下は保護者同伴)		
	参加費	無料	定員	30名
	申込み	1/5(金)から受付開始 Tel、Fax、E-mailにて		

自然観察の森ガイド					
ガイドが毎回違ったテーマで六呂師高原の自然やその楽しみ方を解説しながら、楽しく散策します。 ※雨天時は、館内の展示を解説します。 <持ち物> 飲み物、長袖、長ズボン、帽子等		開催日	5月、6月、9月の日曜・祝日		
		開催時間	11:00～12:00 13:15～14:15		
		場 所	自然保護センター		
		対 象	どなたでも参加できます（中学生以下は保護者同伴）		
		参 加 費	無料	定 員	なし
		申 込 み	不要		
5 月	3 日（水祝）	…キビタキのさえずりを聞きに行こう	14 日（日）	…森のようちえん-春蝶と散歩-	
	4 日（木祝）	…スプリングエフェメラルに会いに行こう	21 日（日）	…新緑の中をインターバルウォーキング	
	5 日（金祝）	…水生昆虫をつかまえよう	28 日（日）	…池ヶ原湿原でレンゲツツジを観察しよう	
	7 日（日）	…春の森を探検しよう			
6 月	4 日（日）	…モリアオガエルの卵塊を見よう	18 日（日）	…コシアブラで遊ぼう	
	11 日（日）	…初夏の昆虫を探そう	25 日（日）	…初夏、自然観察の森を歩こう	
9 月	3 日（日）	…森の中でネイチャーゲームを楽しもう	18 日（月祝）	…観察の森、コースいろいろ、発見いろいろ	
	10 日（日）	…虫メガネで落ち葉の下をのぞいてみよう	23 日（土祝）	…森の中の不思議を探そう	
	17 日（日）	…湿地の昆虫を観察してみよう	24 日（日）	…森の中でキノコをさがそう	

冬の野鳥レストラン				
野鳥レストランでは暖かい室内からエサ台に集まるたくさんの野鳥を近くで観察できます。時には、リスなどの小動物が訪問してくれることもあります。	開催日	1~2月の開館日		
	開催時間	9:00~17:00		
	場所	自然保護センター		
	対象	どなたでも参加できます(中学生以下は保護者同伴)		
	参加費	無料	定員	なし
	申込み	10名以上の団体は要申込み		



自然観察会



冬の野鳥レストラン

週末天体観望会

※感染症対策により入館制限をする場合がございます。

福井県最大の口径 80 cm 巨大望遠鏡で季節の星雲・銀河・星団・恒星などの天体を観望します。

開催日	4 月～12 月、3 月の毎週土曜日		
開催時間	4 月～9 月 19:30～21:30 10 月～12 月、3 月 19:00～21:00		
場所	自然保護センター 観察棟		
対象	どなたでも参加できます		
参加費	無料	定員	30 名/回
申込み	不要		

特別観望会

※感染症対策により、実施形式を変更する場合がございます。
申込みや定員等を含め、後日 HP でもお知らせします。

七夕の夜は誰と過ごす？

開催日	7 月 7 日（金）		
開催時間	19:30～21:30		
場所	自然保護センター 観察棟		
対象	どなたでも参加できます（中学生以下は保護者同伴）		
参加費	無料	定員	40 名
申込み	6/7（水）から受付開始 Tel、Fax、E-mail にて		

ペルセウス座流星群～流れ星とジャズのセッション～

開催日	8 月 12 日（土）		
開催時間	19:30～21:30		
場所	自然保護センター		
対象	どなたでも参加できます（中学生以下は保護者同伴）		
定員	無料	定員	90 名
申込み	7/12（水）から受付開始 Tel、Fax、E-mail にて		

中秋の名月～二胡の音色と満月の夜～

開催日	9 月 29 日（金）		
開催時間	19:30～21:30		
場所	自然保護センター 観察棟（曇・雨天時 本館）		
対象	どなたでも参加できます（中学生以下は保護者同伴）		
定員	無料	定員	30 名
申込み	8/29（火）から受付開始 Tel、Fax、E-mail にて		

天文教室

春の星座めぐり～春の大曲線から～

開催日	5 月 19 日（金）		
開催時間	19:30～21:30		
場所	自然保護センター 観察棟		
対象	小学 4 年生以上の親子または一般		
参加費	無料	定員	30 名
申込み	4/19（水）から受付開始 Tel、Fax、E-mail にて		

夏の星座めぐり～夏の大三角から～

開催日	7 月 21 日（金）		
開催時間	19:30～21:30		
場所	自然保護センター 観察棟		
対象	小学 4 年生以上の親子または一般		
参加費	無料	定員	30 名
申込み	6/21（水）から受付開始 Tel、Fax、E-mail にて		

天体望遠鏡を作ってみよう

開催日	8 月 23 日（水）		
開催時間	18:00～21:30		
場所	自然保護センター 2 階工作室		
対象	小学 3 年生以上の親子または一般		
参加費	3,500 円程度	定員	20 名
申込み	7/23（日）から受付開始 Tel、Fax、E-mail にて		

初心者のための星景写真教室

開催日	9 月 15 日（金）		
開催時間	19:00～21:30		
場所	自然保護センター		
対象	18 歳以上		
参加費	無料	定員	10 名
申込み	8/15（火）から受付開始 Tel、Fax、E-mail にて		

きれいな星空の写真を撮影してみたいけれど、何だか難しそうで一歩が踏み出せない、という方のために、星景写真教室を開催します。撮影方法を学んだ後、実際に野外で撮影会を行います。気軽にご参加ください。

ふくい SATOYAMA 学級

美しい六呂師の星空を撮ろう	開催日	10月13日(金)		
	開催時間	19:00～21:00		
月明かり等の条件が比較的良好い日に、美しい六呂師の星空を撮影します。撮影方法の説明をなるべく短縮し、撮影にじっくり取り組んでいただきます。この機会にぜひ、お気に入りの一枚を撮影しましょう。	場所	自然保護センター 観察棟		
	対象	18歳以上		
	参加費	無料	定員	10名
	申込み	9/13(水)から受付開始 Tel、Fax、E-mailにて		
	申込み	9/13(水)から受付開始 Tel、Fax、E-mailにて		
秋の星座めぐり～秋の大四辺形から～	開催日	11月10日(金)		
	開催時間	19:00～21:00		
秋に見ることができる星座や天体をプラネタリウムで学習した後、実際に野外で星座等を観望し、天体望遠鏡でも観望するというフルコースの天体観望を行います。天体望遠鏡で観望する際には、スマホ等で写真を撮ることもできますよ。	場所	自然保護センター 観察棟		
	対象	小学4年生以上の親子または一般		
	参加費	無料	定員	30名
	申込み	10/10(火)から受付開始 Tel、Fax、E-mailにて		
	申込み	10/10(火)から受付開始 Tel、Fax、E-mailにて		
冬の星座めぐり～冬の大三角から～	開催日	令和6年3月20日(水祝)		
	開催時間	19:00～21:00		
冬に見ることができる星座や天体をプラネタリウムで学習した後、実際に野外で星座等を観望し、天体望遠鏡でも観望するというフルコースの天体観望を行います。天体望遠鏡で観望する際には、スマホ等で写真を撮ることもできますよ。	場所	自然保護センター 観察棟		
	対象	小学4年生以上の親子または一般		
	参加費	無料	定員	30名
	申込み	2/20(火)から受付開始 Tel、Fax、E-mailにて		
	申込み	2/20(火)から受付開始 Tel、Fax、E-mailにて		

プラネタリウム	※感染症対策により入館制限をする場合がございます。			
通常番組	開催日	4月～12月、3月の毎週土曜・日曜、祝日		
	開催時間	10:00～ 11:00～ 13:30～ 14:30～ (約40分)		
職員の生解説で季節の星座や天体を紹介します。また、星座にまつわる物語を上映します。	場所	自然保護センター 観察棟		
	対象	どなたでも参加できます		
	参加費	無料	定員	20名/回
	申込み	不要		

冬の星空ガイド	※感染症対策により入館制限をする場合がございます。			
プラネタリウム休止期間に、職員の生解説で冬の星座や天体を紹介します。また、星座にまつわる物語を上映します。	開催日	1月～2月の毎週土曜・日曜、祝日		
	開催時間	11:00～ 14:00～ 15:00～ (約30分)		
	場所	自然保護センター		
	対象	どなたでも参加できます		
	参加費	無料	定員	20名/回
	申込み	不要		



中秋の名月～二胡の演奏と共に～



天体望遠鏡を作ってみよう

福井県海浜自然センター		〒919-1464 福井県三方上中郡若狭町世久見 1 8 - 2	
開 館 時 間	9:00～17:00 (入館は 16:30 まで)	電 話	0770-46-1101
		ファックス	0770-46-9000
休 館 日	月曜日(休日、1月3日を除く) 休日の翌日(土・日・祝日を除く) 年末年始(12月29日～1月2日) 7月21日～8月31日は毎日開館	E - m a i l	kaihin-c@pref.fukui.lg.jp
		U R L	http://www.fcnc.jp
		入 館 料	無料
		交通のご案内 	

企画イベント			
福井の海湖（うみ）を感じよう！（仮） 海湖（うみ）の生きものや生態系、環境保全について体験をととして楽しく学ぶイベントを開催します。開催日に近くなりましたらホームページに詳細を掲載しますので、ご確認ください。	開 催 日	7月15日(土)・16日(日)、10月7日(土)・8日(日)	
	開 催 時 間	9:00～16:00	
	場 所	海浜自然センター、食見海岸	
	対 象	どなたでも(小学生以下は保護者同伴参加)	
	参 加 費	無料(体験一部有料)	定 員 一部あり

※4月4日（6月開催の講座）9時から受付開始 6月2日（7月開催の講座）9時から受付開始 7月4日（8月開催・9月開催の講座）9時から受付開始 1人2回まで申込み可			
初心者におすすめ！ スノーケリングをマスターしよう スノーケリング未経験の方が、器材の使用方法や活動方法等、スノーケリングの基本を学ぶことができます。基本をマスターし、海中の生きものを観察します。 ※荒天中止	開 催 日	7月23日(日)、8月5日(土)、8月20日(日)、8月26日(土)、9月2日(土)	
	開 催 時 間	12:00～16:00	
	場 所	海浜自然センター、食見海岸	
	対 象	小学4年生以上	
	参 加 費	各 1,050 円	定 員 各 12 名
経験者におすすめ！ 食見海岸を探検しよう 食見海岸でスノーケリングをします。海中の色々な生きものや海藻を観察します。 ※荒天中止	申 込 み	定員に達する日(締め切りは各回 10 日前)まで HP、TEL、来館にて	
	開 催 日	7月30日(日) 9月3日(日)	
	開 催 時 間	13:00～16:00	
	場 所	海浜自然センター、食見海岸	
	対 象	小学4年生以上のスノーケリング経験者	
	参 加 費	各 1,050 円	定 員 各 12 名
	申 込 み	定員に達する日(締め切りは各回 10 日前)まで HP、TEL、来館にて	

ふくい SATOYAMA 学級

経験者におすすめ！ 三方海域公園スノーケリングを楽しもう	開催日	①鳥辺島 7月1日(土) ②常 神 8月27日(日)、9月9日(土)		
	開催時間	①10:00～15:00 ②10:00～16:00		
	場 所	①海浜自然センター集合 鳥辺島 ②海浜自然センター集合 常神		
	対 象	中学生以上のスノーケリング経験者		
	参加費	各 1,050 円	定 員	各 12 名
	申込み	定員に達する日(締め切りは各回 10 日前)まで HP、TEL、来館にて ※②常神は 1 人 1 回まで申込み可		
みんなで環境美化！海域公園クリーンアップ 海中クリーンアップ	開催日	6 月 10 日(土)		
	開催時間	9:00～12:00		
	場 所	海浜自然センター集合 食見海岸		
	対 象	高校就学年齢以上で潜って（3m 程度）ゴミ拾いができる経験者		
	参加費	100 円	定 員	12 名
	申込み	定員に達する日(締め切りは 10 日前)まで HP、TEL、来館にて		
陸上でのクリーンアップ（ゴミ拾い）への参加も募集しています。 ※荒天中止	開催日	6 月 10 日(土)		
	開催時間	9:00～12:00		
	場 所	海浜自然センター、食見海岸		
	対 象	どなたでも（小学生以下は保護者同伴参加）		
	参加費	100 円	定 員	24 名
	申込み	定員に達する日まで HP、TEL、来館にて		
平日開催の教室も予定しています。（4 月上旬頃に HP 等でお知らせします）				

海のふれあい教室				
開催日の前々月 1 日(休館日の場合は直後の開館日) 9 時より受付開始 4 月開催講座は 3 月 1 日 9 時より受付開始				
①②春 ③夏 ④秋の砂浜で生きものを探してみよう	開催日	① 4 月 8 日(土) ② 4 月 23 日(日) ③ 7 月 29 日(土) ④ 10 月 14 日(土)		
	開催時間	①③④ 9:00～12:00 ② 9:30～12:00		
	場 所	①③④ 若狭高等学校海洋キャンパス集合（観察場所：小浜市西津浜） ② はまなす公園集合（観察場所：高浜町和田海岸）		
砂浜の生きものを小型の地引網やタモ網で採集して観察します。生きものの特徴や名前を知り、季節ごとに砂浜にすむ生きものや環境を学びます。 ※荒天中止	対 象	どなたでも（小学生以下は保護者同伴参加）		
	参加費	各 100 円	定 員	①③④ 各 16 名 ② 24 名
	申込み	定員に達する日まで HP、TEL、来館にて		
早めに自由研究スタート！ ①貝殻を探してみよう ②貝殻標本を作ってみよう	開催日	①② 4 月 15 日(土)		
	開催時間	① 9:30～11:00 ② 13:00～15:00		
	場 所	① 美浜町坂尻多目的センター集合（観察場所：美浜町坂尻海岸） ② 海浜自然センター		
	対 象	小学生以上（小学生は保護者同伴参加） (②は①の受講者)		
	参加費	各 100 円	定 員	各 24 名
	申込み	定員に達する日まで HP、TEL、来館にて		
海の森のかくれんぼ名人たちを探してみよう	開催日	4 月 16 日(日)、5 月 14 日(日)		
	開催時間	9:30～12:00		
	場 所	海浜自然センター、食見海岸		
	対 象	小学生以上（小学生は保護者同伴参加）		
	参加費	各 100 円	定 員	各 24 名
	申込み	定員に達する日まで HP、TEL、来館にて		
プランクトンの世界をのぞいてみよう	開催日	4 月 29 日(土)		
	開催時間	9:30～12:00		
	場 所	海浜自然センター、食見海岸		
	対 象	小学生以上（小学 3 年生以下は保護者同伴参加）		
	参加費	100 円	定 員	24 名
	申込み	定員に達する日まで HP、TEL、来館にて		

ふくい SATOYAMA学級

早めに自由研究スタート！ ③未来の海のために海ゴミ調査にチャレンジ！	開催日	5月13日（土）		
	開催時間	9:30～12:00		
	場所	海浜自然センター、食見海岸		
	対象	小学4年生以上		
	参加費	100円	定員	24名
若狭湾に多く打ち上げられる海ゴミ、どのようなゴミがあるのか、どれくらいの量があるのか、調査をします。	申込み	定員に達する日まで HP、TEL、来館にて		
	開催日	5月20日（土）		
	開催時間	9:30～15:00		
	場所	海浜自然センター、食見海岸		
	対象	小学生以上（小学生は保護者同伴参加）		
早めに自由研究スタート！④海藻採集と標本作り	参加費	200円	定員	24名
	申込み	定員に達する日まで HP、TEL、来館にて		
	開催日	6月3日（土）		
	開催時間	9:30～15:00		
	場所	海浜自然センター、食見海岸		
初夏の磯場は海藻の宝庫！様々な海藻を採集して標本を作ります。海藻の体のつくりも学ぶことができます。 ※荒天中止	対象	小学4年生以上（小学生は保護者同伴参加）		
	参加費	200円	定員	24名
	申込み	定員に達する日まで HP、TEL、来館にて		
	開催日	6月3日（土）		
	開催時間	9:30～15:00		
早めに自由研究スタート！⑤世界の海は海藻であふれている！多様な海藻について知ろう！	場所	海浜自然センター、食見海岸		
	対象	小学4年生以上（小学生は保護者同伴参加）		
	参加費	200円	定員	24名
	申込み	定員に達する日まで HP、TEL、来館にて		
	開催日	6月3日（土）		
初夏の磯場は海藻の宝庫！様々な海藻を観察し、海藻の生息場所や体の仕組みについてより深く学習することができます。 ※荒天中止	開催時間	9:30～12:00		
	場所	海浜自然センター、食見海岸		
	対象	どなたでも（小学3年生以下は保護者同伴参加）		
	参加費	各100円	定員	各24名
	申込み	定員に達する日まで HP、TEL、来館にて		
磯で生きものを探してみよう	開催日	7月9日（日）、8月4日（金）、 8月11日（金祝）、8月19日（土）		
	開催時間	9:30～12:00		
	場所	海浜自然センター、食見海岸		
	対象	どなたでも（小学3年生以下は保護者同伴参加）		
	参加費	各100円	定員	各24名
食見海岸の磯の生きものを採集して観察します。様々な生きものに出会うことができます。 ※荒天中止	申込み	定員に達する日まで HP、TEL、来館にて		
	開催日	7月22日（土）		
	開催時間	9:30～15:00		
	場所	海浜自然センター、食見海岸		
	対象	小学生以上（小学生は保護者同伴参加）		
夏休みの自由研究 海浜植物採集と標本作り	参加費	200円	定員	24名
	申込み	定員に達する日まで HP、TEL、来館にて		
	開催日	8月6日（日）		
	開催時間	9:30～12:00		
	場所	海浜自然センター		
夏休みの自由工作 ビーチクラフトをやってみよう！	対象	小学生以上（小学3年生以下は保護者同伴）		
	参加費	200円	定員	20名
	申込み	定員に達する日まで HP、TEL、来館にて		
	開催日	8月6日（日）		
	開催時間	9:30～12:00		
海岸で拾える貝殻や、波にあらわれて丸くなったガラス片、流木や木の実などの漂着物を使って作品を作ります。夏休みの工作の宿題は、これに決まり！	場所	海浜自然センター		
	対象	小学生以上（小学3年生以下は保護者同伴）		
	参加費	200円	定員	20名
	申込み	定員に達する日まで HP、TEL、来館にて		
	開催日	8月6日（日）		
漁業に挑戦しよう！ ①定置網 ②若狭かき	開催日	①9月16日（土） ②2月10日（土）		
	開催時間	①4:15～8:00 ②9:00～12:00		
	場所	①世久見漁港集合（見学場所：若狭町世久見湾） ②仏谷駐車場集合（見学場所：小浜市仏谷かき養殖場）		
	対象	小学生以上（小学生は保護者同伴参加）		
	参加費	各200円	定員	各20名
船に乗って定置網やカキの養殖を見学します。①定置網では、定置網の仕組みや若狭湾でどのような魚が捕れるか、②若狭かきでは、カキはどのように育てられているのか知ることができます。 ※荒天中止	申込み	定員に達する日まで HP、TEL、来館にて		
	開催日	9月24日（日）、9月30日（土）		
	開催時間	9:30～12:30		
	場所	海浜自然センター、食見海岸		
	対象	小学生以上（小学生は保護者同伴参加）		
初心者におすすめ！海釣りをやってみよう	参加費	各200円	定員	各24名
	申込み	定員に達する日まで HP、TEL、来館にて		
	開催日	9月24日（日）、9月30日（土）		
	開催時間	9:30～12:30		
	場所	海浜自然センター、食見海岸		
餌のつけ方、釣れた魚の外し方など釣りの方法やマナーを学びながら海釣りに挑戦します。釣れた魚の名前や特徴についても知ることができます。 ※荒天中止	対象	小学生以上（小学生は保護者同伴参加）		
	参加費	各200円	定員	各24名
	申込み	定員に達する日まで HP、TEL、来館にて		
	開催日	9月24日（日）、9月30日（土）		
	開催時間	9:30～12:30		

ふくい SATOYAMA学級

ハロウィンナイトアクアリウム 夜の水族館 ※夜間開館	開催日	10月21日(土)、22日(日)		
	開催時間	18:00～20:00		
夜間開館を行います。照明を落とした館内で、生きものがどのように過ごしているのか見ることができます。※夜間開館になります。	場所	海浜自然センター		
	対象	どなたでも（小学生以下は保護者同伴）		
	参加費	無料	定員	なし
	申込み	不要		
①魚を調理して②イカの体のしくみを知って おいしく食べよう！	開催日	①10月28日(土) ②11月18日(土)		
	開催時間	9:30～12:00		
①魚を調理します。美味しく食べるための調理の工夫を学びます。②イカを解剖観察して体のしくみを学んだ後に調理します。	場所	海浜自然センター		
	対象	小学生以上（小学生は保護者同伴参加）		
	参加費	①100円と一尾分 400円②100円と一杯 500円		
	定員	各 24名		
	申込み	定員に達する日まで HP、TEL、来館にて		
海の宝物を調べよう！（ビーチコーミング）	開催日	11月11日(土)		
	開催時間	9:30～11:30		
冬の若狭湾の沿岸は多くの海の宝物(漂着物)がやって来ます。初冬の海岸を散策しながら漂着物を探します。	場所	海浜自然センター、食見海岸		
	対象	どなたでも（小学生以下は保護者同伴参加）		
	参加費	100円	定員	24名
	申込み	定員に達する日まで HP、TEL、来館にて		
漂着物アートに挑戦しよう！	開催日	11月11日(土)		
	開催時間	13:00～15:00		
午前中「海の宝物を調べよう！（ビーチコーミング）」で拾った漂着物や貝殻、シーグラス、流木などを使ってアート作品をつくります。	場所	海浜自然センター		
	対象	どなたでも（小学生以下は保護者同伴参加） 「海の宝物を調べよう！（ビーチコーミング）」の参加が必要		
	参加費	200円	定員	24名
	申込み	定員に達する日まで HP、TEL、来館にて		
じゃこ天を作ってみよう！	開催日	12月16日(土)		
	開催時間	9:30～12:00		
エソなど普段食卓に登場しないような魚を使ってじゃこ天を作り、試食します。海の資源保護や活用についても学ぶことができます。	場所	海浜自然センター		
	対象	小学生以上（小学生は保護者同伴参加）		
	参加費	100円、1セット 300円		
	定員	24名		
	申込み	定員に達する日まで HP、TEL、来館にて		
海藻染めにチャレンジしよう！	開催日	2月24日(土)		
	開催時間	9:30～12:00		
春先の海岸にはホンダワラなどの海藻が多く打ち上げられています。布製のトートバッグを海藻で染めて模様をつけます。若狭湾で多く見られる海藻について学ぶことができます。	場所	海浜自然センター、食見海岸		
	対象	小学生以上（小学生は保護者同伴参加）		
	参加費	200円	定員	24名
	申込み	定員に達する日まで HP、TEL、来館にて		

三方五湖自然教室			※開催日の前々月 1 日(休館日の場合は直後の開館日) 9 時より受付開始		
バードウォッチング ①超早起きは 10 文の得 探鳥会 ②冬 ビギナーのための探鳥会 in 三方湖 ③冬 カモウォッチング in 久々子湖 ④冬 三方湖オジロワシとハクチョウ探鳥会 ⑤春 若狭湾海の鳥 観察会	開 催 日	① 5 月 27 日(土) ② 11 月 25 日(土) ③ 1 月 20 日(土) ④ 2 月 4 日(日) ⑤ 3 月 3 日(日)			
	開 催 時 間	① 4:00～10:00 ②～⑤ 9:00～11:30			
①は神宮寺周辺の野鳥、②は三方湖、③は久々子湖にやってきたカモ類を中心に、④は冬の王者、オジロワシやコハクチョウ、⑤は北に帰る直前の海鳥 を観察します。講師の方に観察道具の使い方や観察のコツを丁寧に教えてもらえるため、初心者の方も安心して参加できます。 ※荒天中止	場 所	①旧森林の水 PR 館駐車場集合 (観察場所：小浜市神宮寺周辺) ②三方青年の家集合 (観察場所：三方湖周辺) ③美浜町総合運動公園体育館集合 (観察場所：久々子湖周辺) ④里山里海湖研究所自然観察棟集合 (観察場所：三方湖周辺) ⑤海浜自然センター集合 (観察場所：食見海岸)			
	対 象	①～④どなたでも (小学生以下は保護者同伴参加) ⑤どなたでも (小学 3 年生以下は保護者同伴参加)			
	参 加 費	各 100 円			
	定 員	①～④各 30 名 ⑤ 24 名			
	申 込 み	定員に達する日まで HP、TEL、来館にて			
	はす川の魚を観察しよう	開 催 日	6 月 4 日(日)		
三方湖に流れる川「はす川」の魚などを捕まえて観察することで、生きものや生態系について知ることができます。 ※荒天中止	開 催 時 間	9:30～12:00			
	場 所	若狭町梅街道落合橋付近集合 (観察場所：はす川)			
	対 象	小学生以上 (小学生は保護者同伴参加)			
	参 加 費	100 円	定 員	24 名	
	申 込 み	定員に達する日まで HP、TEL、来館にて			
	田んぼで魚の赤ちゃんをつかまえよう	開 催 日	7 月 2 日(日)		
春にうまれたフナやコイ、ナマズ等の赤ちゃんが田んぼの中でどれだけ育ったか、つかまえて調べます。 ※荒天中止	開 催 時 間	9:30～12:00			
	場 所	若狭町鳥浜貝塚公園集合 (観察場所：鳥浜の水田)			
	対 象	どなたでも (小学生以下は保護者同伴参加)			
	参 加 費	100 円	定 員	24 名	
	申 込 み	定員に達する日まで HP、TEL、来館にて			
	久々子湖でしじみ漁に挑戦しよう！	開 催 日	9 月 23 日(土)		
三方五湖の 1 つ、久々子湖は淡水と海水の混じる汽水湖です。伝統のしじみ漁を体験し、自然の豊かさを学びます。 ※荒天中止	開 催 時 間	9:30～12:00			
	場 所	美浜町総合運動公園集合 (観察場所：久々子湖周辺)			
	対 象	小学生以上 (小学生は保護者同伴参加)			
	参 加 費	200 円	定 員	24 名	
	申 込 み	定員に達する日まで HP、TEL、来館にて			
	三方湖でくらす生きものを観察しよう	開 催 日	10 月 15 日(日)		
三方湖およびその周辺に生息する魚やエビ等を捕獲して観察します。また、外来魚についても触れ、湖の生態系について学びます。 ※荒天中止	開 催 時 間	9:30～12:00			
	場 所	道の駅三方五湖集合 (観察場所：三方湖周辺)			
	対 象	小学生以上 (小学生は保護者同伴参加)			
	参 加 費	200 円	定 員	16 名	
	申 込 み	定員に達する日まで HP、TEL、来館にて			
	サケの遡上を観察しよう	開 催 日	11 月 12 日(日)		
三方五湖を通り、はす川へ帰ってきたサケを観察します。サケを見つけた場所や行動を記録します。 ※荒天中止	開 催 時 間	9:30～12:00			
	場 所	若狭町梅街道落合橋付近集合 (観察場所：はす川)			
	対 象	どなたでも (小学生以下は保護者同伴参加)			
	参 加 費	100 円	定 員	24 名	
	申 込 み	定員に達する日まで HP、TEL、来館にて			

身近にひそむ生きた芸術 珪藻を観察しよう 珪藻はプランクトンの仲間です。顕微鏡をのぞけば、自然が作った超絶技巧の芸術、珪藻を観察することができます。珪藻が支える湖の生態系についても学ぶことができます。	開催日	11月23日（木祝）		
	開催時間	9:30～12:00		
	場所	海浜自然センター		
	対象	小学生以上（小学3年生以下は保護者同伴参加）		
	参加費	100円	定員	24名
	申込み	定員に達する日まで HP、TEL、来館にて		
伝統漁法 たたき網に挑戦しよう たたき網漁は、湖面をたたいてコイやフナを網へ追い込む三方湖ならではの伝統漁法です。伝統の食文化についても学ぶことができます。 ※荒天中止	開催日	12月9日（土）		
	開催時間	9:00～12:00		
	場所	道の駅三方五湖集合（体験場所：三方湖周辺）		
	対象	小学生以上（小学生は保護者同伴参加）		
	参加費	200円	定員	20名
	申込み	定員に達する日まで HP、TEL、来館にて		

指導者養成講座 ※4月4日9時より受付開始				
スノーケリングリーダー養成講座 ①入門コース ②スキルアップコース	開催日	①6月17日（土） ②6月24日（土）、25日（日）		
	開催時間	①10:00～16:00 ②10:00～翌日12:30		
あなたも海浜自然センターのスノーケリングリーダーをめざしませんか？ ①スノーケリング指導未経験の方を対象に、指導方法のポイントを伝授します。 ②スノーケリングで自然観察の指導方法や安全管理に関する技能を学びます。	場所	①海浜自然センター、食見海岸 ②国立若狭湾青少年自然の家、食見海岸		
	対象	高校就学年齢以上でスノーケリング指導者になる意欲のある方（当センターでのスノーケリング指導未経験の方は①必修）		
	参加費	①100円 ②100円と宿泊費別途		
	定員	①10名 ②20名		
	申込み	定員に達する日（締め切りは各回10日前）まで HP、TEL、来館にて		

※講座は、都合により日時、内容、会場等が変更になることがありますので予めご承知おきください。

講座の申込みはホームページ、電話、来館で受付けています。
スマートフォンから申し込むこともできます。

スマートフォンからの申込み方法

1. ユーザー登録をする。（まだの方）

- ①HP 下部の[新規ユーザー登録]をクリック
- ②必要事項をすべて記入し、[登録]を押します
- ③この画面になり、登録完了メールが届くと完了です



◀◀ユーザー登録はこちらからできます。

2. 各講座の詳細ページで予約を申し込む。

①体験講座（予約制）のページを開く▼

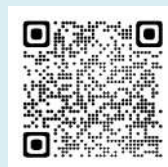

②参加したい講座の詳細ページを開く

③ログインして参加人数を選択

④名前をフルネームで入力

⑤学年（年齢）を選択

⑥「予約を申し込む」を押すと完了（メールが届きます）

予約システムからの申込み

参加人数
2 ▼ ③
参加人数を選択し、「名前を入力する」ボタンをクリックしてください。
※幼児以上が対象の主権行事です
※参加条件（保護者同伴の参加、参加人数等）を満たさない場合、申込は無効となります

名前を入力する
海浜 太郎
大人（保護者など） ▼ ④
海浜 花子
小学校4～6年 ▼ ⑤

別のユーザーでログインする

予約を申し込む ⑥

さとやまさと う み 福井県里山里海湖研究所				(三方五湖自然観察棟) 〒919-1331 三方上中郡若狭町鳥浜 122-31-1 (道の駅三方五湖敷地内) (本 所) 〒919-1331 三方上中郡若狭町鳥浜 122-12-1	
開 館 時 間	〔三方五湖自然観察棟〕 9:30～16:30			電 話	〔三方五湖自然観察棟〕 0770-45-3581
	〔本 所〕 8:30～17:15				〔本 所〕 0770-45-3580
休 館 日	〔三方五湖自然観察棟〕 火曜日(祝日の場合は翌日)、年末年始 ※臨時休館することもありますので、詳しくはホーム ページで御確認ください。 〔本 所〕 土日祝、年末年始			ファ ッ ク ス	〔本 所〕 0770-45-3680
				E - m a i l	satoyama@pref.fukui.lg.jp
				U R L	http://satoyama.pref.fukui.lg.jp
				入 館 料	無料
三方五湖自然観察棟の外観					
					
交通のご案内					
					

三方五湖自然観察棟				
自然素材を使った工作体験	開 催 日	随時		
	開 催 時 間	10:00～12:00、13:00～16:00		
	場 所	三方五湖自然観察棟		
	対 象	どなたでも		
	参 加 費	無料	定 員	一度に4名まで
・里山で手に入るドングリや松ぼっくり、木の枝などを使って、簡単な工作ができます。 (所要時間約30分)	申 込 み	4名以下は事前予約不要（5名以上は要相談）		
	開 催 日	随時		
	開 催 時 間	10:00～12:00、13:00～16:30		
	場 所	三方五湖自然観察棟		
	対 象	どなたでも		
三方湖畔野鳥観察	参 加 費	無料		
	申 込 み	事前予約不要		
	開 催 日	随時		
	開 催 時 間	10:00～12:00、13:00～16:30		
	場 所	三方五湖自然観察棟		
・三方湖の野鳥を、望遠鏡や双眼鏡を使って観察できます。	対 象	どなたでも		
	参 加 費	無料		
	申 込 み	事前予約不要		
	開 催 日	随時		
	開 催 時 間	10:00～12:00、13:00～16:30		
三方湖の生き物観察	場 所	三方五湖自然観察棟		
	対 象	どなたでも		
	参 加 費	無料		
	申 込 み	事前予約不要		
	開 催 日	随時		
花粉観察	開 催 時 間	10:00～12:00、13:00～16:30		
	場 所	三方五湖自然観察棟		
	対 象	どなたでも		
	参 加 費	無料		
	申 込 み	事前予約不要		
・縄文ロマンパーク周辺に生えている植物の花粉を、顕微鏡を使って観察できます。				



三方五湖自然観察棟入口



自然素材を使った工作体験



三方湖の生き物水槽

さとやまさと う み

里山里海湖体験講座

- ・三方五湖自然観察棟周辺で、自然や季節を生かした里山に関する体験講座を、年4回開催する予定です。
- ・令和5年度分の詳細は未定です。決定次第ホームページ等でお知らせします。

開催日	未定（年4回を予定）		
開催時間	2～3時間		
場所	三方五湖自然観察棟（縄文ロマンパーク）周辺		
対象	どなたでも（小学生以下は保護者同伴）		
参加費	50円（保険料）+材料費	定員	毎回約20名
申込み	事前予約要		

福井ふるさと学びの森・海湖 登録団体イベント紹介

- ・里山里海湖研究所が登録した、県内各地の「福井ふるさと学びの森・海湖」団体では、年間を通して、自然に触れ、親しみ、学ぶことができるイベントを実施しています。
- ・イベントの詳細は、ホームページ、フェイスブック等で発信しています



<ホームページ>

<フェイスブック>

里山の保全活動に役立つ資機材を貸出しします！

福井県里山里海湖研究所では、里山整備の推進を目的として県内3ヶ所にて樹木や竹加工の資機材の貸出しを行っています。使い方や手順はスタッフが御説明しますので、お気軽にお問合せください。

（0770-45-3580）

①ウッドチップパー

- ・樹木や竹を粉砕し、里山へ還元します。



ウッドチップパー

②油圧式薪割り機（動力式）

- ・里山の手入れで発生した樹木を薪として利用します。



薪割り機



組立式炭化炉

③組立式炭化炉

- ・スチール板で囲んだ組み立て式の箱型窯です。

※県内3ヶ所の貸出拠点（福井・丹南・嶺南）にて貸出しが可能です。

※貸出しには事前の手続きが必要です。

※営利目的での使用には、お貸しできません。

三方五湖自然観察棟を使ってみませんか！

三方五湖自然観察棟では、写真や絵手紙、俳句等の作品が展示できるスペースを無料提供しています。道の駅三方五湖のお客様や地域の皆様に、作品を見ていただきませんか。

- ①会員・個人の作品発表、展示スペースとして御利用いただけます。（内容については、お気軽に御相談ください。ただし、料金を徴収するなど、営利目的での利用はお断りします。）

- ②団体活動として、自然観察棟周辺（縄文ロマンパーク）で植物等の生き物や風景をテーマに絵を描いたり、写真を撮ったり、短歌、絵手紙、生け花等を作ったりしてみませんか。



福井県総合グリーンセンター		〒910-0336 福井県坂井市丸岡町楽間 1 5	
開 館 時 間	9:00～16:30	電 話	0776-67-0002
休 館 日	月曜日（祝日を除く）※7/21～8/31 は毎日開館 祝日の翌日（土・日・祝日を除く） 年末年始（12/28～1/4）	ファックス	0776-67-0004
		E - m a i l	green-c@pref.fukui.lg.jp
		U R L	https://www.pref.fukui.lg.jp/doc/green-c
		入 館 料	無料



交通のご案内



緑の教室		当講座は福井県生涯学習センター「福井ライフアカデミー」の連携講座です			
庭木の剪定と施肥		開催日	① 5月6日（土） ② 9月30日（土）		
		開催時間	13:30～15:30		
マツと広葉樹の剪定方法と施肥のポイント（園内の実演あり） ① 春・夏の管理について ② 秋の管理について		場 所	緑の相談所・園内		
		対 象	一般県民		
		参加費	無料	定 員	各日 30 名
		申込み	開催日の約 2 週間前から電話受付先着順		
果樹の手入れ		開催日	5月28日（日）		
		開催時間	13:30～15:30		
果樹栽培のポイント（摘果、剪定、施肥等）		場 所	ふくい林業研修センター		
		対 象	一般県民		
		参加費	無料	定 員	30 名
		申込み	開催日の約 2 週間前から電話受付先着順		
植物採集の方法と植物標本の作り方		開催日	7月23日（日）		
		開催時間	10:00～15:00		
適切な植物採集の方法と、きれいな標本の作り方（実演あり）		場 所	ふくい林業研修センター		
		対 象	小学生～中学生（保護者同伴）		
		参加費	無料	定 員	10 組（20 名）
		申込み	開催日の約 2 週間前から電話受付先着順		
植物標本の名前を調べよう		開催日	8月14日（月）、15日（火）、16日（水）		
		開催時間	9:00～12:00		
植物の名前を先生と一緒に同定（下調べした標本が対象）		場 所	緑の相談所		
		対 象	小学生～中学生（保護者同伴）		
		参加費	無料	定 員	各日 20 組（40 名）
		申込み	開催日の約 2 週間前から電話受付先着順		
庭木の雪吊り		開催日	11月9日（木）		
		開催時間	13:30～15:30		
マツなどの雪吊り（園内の実演あり）		場 所	緑の相談所・園内		
		対 象	一般県民		
		参加費	無料	定 員	30 名
		申込み	開催日の約 2 週間前から電話受付先着順		
庭づくりのポイント		開催日	3月7日（木）		
		開催時間	13:30～15:30		
木の選び方や植え方、その後の管理の仕方（園内の実演あり）		場 所	緑の相談所・園内		
		対 象	一般県民		
		参加費	無料	定 員	30 名
		申込み	開催日の約 2 週間前から電話受付先着順		

※講座は、都合により日時、内容、会場等が変更になることがありますので予めご承知おきください。

総合グリーンセンターでは、「緑」と「花」に関する様々な教室等を開催しており、その中から「緑の教室」を抜粋して掲載しています。詳しい内容は、総合グリーンセンターのホームページをご覧ください。

「緑の相談所」

県民のみなさまからの「緑」や「花」に関するご質問にお答えしています。庭木や花に関してのご相談は「緑の相談員」にお気軽におたずねください。

また、土、日曜日の午前中は庭づくり、土曜日は花の専門家も相談に応じています。

< 直通電話 > 0 7 7 6 - 6 7 - 0 0 0 3

< E - mail > midorinosoudan@arrow.ocn.ne.jp

メールで相談される場合は、連絡先を必ず明記してください。



果樹の手入れ



庭木の雪吊り



標本の作り方



標本の名前調べ

福井市自然史博物館		〒918-8006 福井県福井市足羽上町 1 4 7	
開 館 時 間	9:00～17:15（入館は 16:45 まで）	電 話	0776-35-2844
		ファックス	0776-34-4460
		E - m a i l	sizen@city.fukui.lg.jp
		U R L	http://www.nature.museum.city.fukui.fukui.jp
休 館 日	毎週月曜日 （祝休日となる場合は開館し翌日休館） 祝休日の翌平日 年末年始（12/28～1/4）	入 館 料	おとな（高校生以上） 100 円 こども（中学生以下） 無料 70 歳以上、障害者の方は無料
		<p>交通のご案内</p> 	

星空風景写真教室① 入門編		開 催 日	4 月 8 日（土）
星空風景写真の楽しさと撮り方を初心者の方向けにわかりやすく紹介します。		開 催 時 間	10:00-12:00
		場 所	福井市自然史博物館
		対 象	小学生以上（小学生は保護者同伴）
		参 加 費	無料
		定 員	20
		申 込 み	電話（先着）
公開座談会「哺乳類を食べてみよう」 ～生き物が食べ物になるまで～		開 催 日	4 月 15 日（土）
獣害や狩猟、ジビエについて講師と当館学芸員が公開座談会を行います。実際にジビエの試食も行います。		開 催 時 間	10:00-11:30
		場 所	福井市自然史博物館
		対 象	小学生以上（小学生は保護者同伴）
		参 加 費	300 円（ジビエ試食代）
		定 員	30
		申 込 み	電話（先着）
化石のレプリカを作ろう		開 催 日	5 月 3 日（水祝）
石膏を使って化石のレプリカを作ります。		開 催 時 間	9:30-11:00、13:30-15:00
		場 所	福井市自然史博物館
		対 象	小学生以上（小学生は保護者同伴）
		参 加 費	100 円（材料代）
		定 員	午前、午後各 10 組
		申 込 み	電話（先着）
星空風景写真教室② 技術編		開 催 日	5 月 13 日（土）
星の動きや色、実際のカメラ設定やピントの合わせ方など、撮影する際に役立つ、より実践的な内容を紹介します。		開 催 時 間	10:00-12:00
		場 所	福井市自然史博物館
		対 象	小学生以上（小学生は保護者同伴）
		参 加 費	無料
		定 員	20
		申 込 み	電話（先着）
バードウィーク探鳥会 at 足羽山 （日本野鳥の会福井県と共催）		開 催 日	5 月 14 日（日）
バードウィーク（全国愛鳥週間）にちなみ、足羽山で野鳥を観察します。「日本野鳥の会福井県」との共催です。		開 催 時 間	8:00-11:00
		場 所	足羽山
		対 象	どなたでも参加できます（小学生以下は保護者同伴）
		参 加 費	無料
		定 員	50
		申 込 み	電話（先着）

ふくい SATOYAMA 学級

森のネズミ、アカネズミを観察しよう！	開催日	5月20日、21日（土日）		
	開催時間	9:30-12:00		
ワナを仕掛けて、アカネズミの調査体験をします。観察後、アカネズミは逃がします。	場所	福井市自然史博物館、兎越山		
	対象	小学生以上（両日参加可能な方、小学生は保護者同伴）		
	参加費	300円（貸出代）	定員	10
	申込み	博物館ホームページの申込みフォーム		
砂金採集会	開催日	5月27日（土）		
	開催時間	9:30-12:00		
足羽川の河原で砂金を探します。	場所	足羽川（福井市市波町）		
	対象	小学4年生以上（小学生は保護者同伴）		
	参加費	100円（テキスト代）	定員	15
	申込み	往復はがき		
講演会「オオカミ最後の地は福井！？」	開催日	5月28日（日）		
	開催時間	14:00-15:30		
1910年に福井城址で捕獲されたオオカミについて過去の膨大な資料をもとに講演いただきます。	場所	福井市自然史博物館		
	対象	小学5年生以上（小学生は保護者同伴）		
	参加費	無料	定員	30
	申込み	電話（先着）		
カエルの観察会	開催日	6月10日（土）		
	開催時間	10:00-12:30		
カエルを採集し、体の特徴などをじっくり観察します。	場所	未定		
	対象	小学生以上（小学生は保護者同伴）		
	参加費	100円（テキスト代）	定員	15
	申込み	往復はがき		
草木染教室 「藍とコチニールでストールを染めよう」	開催日	6月17日（土）		
	開催時間	13:30-16:00		
藍と臙脂でストールを染めます。講師は、石川雅夫氏です。草木染サークル「くさぎの会」と共催。	場所	福井市自然史博物館		
	対象	小学生以上（小学生は保護者同伴）		
	参加費	2,500円（材料代）	定員	20
	申込み	往復はがき		
星空風景写真教室③ 画像処理編	開催日	6月24日（土）		
	開催時間	10:00-12:00		
フリーの画像処理アプリを使って、星空風景写真の画像処理に挑戦します。	場所	福井市自然史博物館		
	対象	小学生以上（小学生は保護者同伴）		
	参加費	無料	定員	20
	申込み	電話		
チョウの翅のしおりづくり	開催日	7月15日（土）、9月16日（土）		
	開催時間	10:00-11:30、13:00-15:30		
チョウの翅をラミネートしてオリジナルのしおりを作ります。	場所	福井市自然史博物館		
	対象	どなたでも参加できます（小学生以下は保護者同伴）		
	参加費	100円（材料代）	定員	各回50（先着）
	申込み	不要		
昆虫標本の作り方教室	開催日	7月22日（土）		
	開催時間	9:30-16:00		
昆虫標本作製の実習をします。必要な道具についても解説します。初級コースと上級コースがあります。	場所	福井市自然史博物館、足羽山		
	対象	小学3年生～中学3年生（小学生は保護者同伴）		
	参加費	100円（テキスト代）	定員	8名×2コース
	申込み	往復はがき		
セミの羽化の観察会	開催日	8月5日（土）		
	開催時間	18:30-21:00		
足羽山でセミの羽化をじっくり観察します。	場所	福井市自然史博物館、足羽山		
	対象	小学3年生以上（中学生以下は保護者同伴）		
	参加費	100円（テキスト代）	定員	15
	申込み	往復はがき		

ふくい SATOYAMA学級

ペーパークラフトでゴキブリの帽子を作ろう	開催日	8月11日（金祝）		
ペーパークラフトでゴキブリの帽子を作ります。	開催時間	10:00-11:30、13:00-15:30		
	場 所	福井市自然史博物館		
	対 象	小学生以上（小学生は保護者同伴）		
	参 加 費	100 円（材料代）	定 員	50（先着）
	申 込 み	不要		
標本の名前調べⅠ（植物、化石、鉱物）	開催日	8月12日（土）		
植物・キノコ・化石・岩石で、自分で調べても名前が分からない標本を、専門の先生に調べてもらいます。	開催時間	未定		
	場 所	福井市自然史博物館		
	対 象	小学生以上		
	参 加 費	無料	定 員	なし
	申 込 み	不要		
標本の名前調べⅡ（植物、キノコ、昆虫、貝類）	開催日	8月13日（日）		
植物・キノコ・昆虫で、自分で調べても名前が分からない標本を、専門の先生に調べてもらいます。	開催時間	未定		
	場 所	福井市自然史博物館		
	対 象	小学生以上		
	参 加 費	無料	定 員	なし
	申 込 み	不要		
昆虫の缶バッジ作り	開催日	8月15日（火）、9月23日（土）		
塗り絵をしてオリジナルの缶バッジを作ります。	開催時間	10:00-11:30、13:00-15:30		
	場 所	福井市自然史博物館		
	対 象	どなたでも参加できます（小学生以下は保護者同伴）		
	参 加 費	100 円（材料代）	定 員	50（先着）
	申 込 み	不要		
昆虫のキーホルダーを作ろう	開催日	8月19日（土）		
プラ板で昆虫のキーホルダーを作ります。	開催時間	10:00-11:30、13:00-15:30		
	場 所	福井市自然史博物館		
	対 象	どなたでも参加できます（小学生以下は保護者同伴）		
	参 加 費	100 円（材料代）	定 員	30（先着）
	申 込 み	不要		
昆虫のペーパークラフトづくり	開催日	10月8日（日）		
チョウの飛び出す絵本や、カブトムシやクワガタムシの兜をペーパークラフトで作ります。	開催時間	10:00-11:30、13:00-15:30		
	場 所	福井市自然史博物館		
	対 象	小学生以上（小学生は保護者同伴）		
	参 加 費	100 円（材料代）	定 員	50（先着）
	申 込 み	不要		
渡り鳥ノジコの観察会 （日本野鳥の会福井県と共催）	開催日	10月14日（土）		
ラムサール条約登録湿地「中池見湿地」で世界的に希少な渡り鳥ノジコの観察にチャレンジします。	開催時間	8:30-11:00		
	場 所	敦賀市中池見湿地		
	対 象	小学生以上（小学生は保護者同伴）		
	参 加 費	無料	定 員	20
	申 込 み	往復はがき・申込みフォーム		



▲森のネズミ、アカネズミを観察しよう



▲砂金採集会

ふくい SATOYAMA 学級

カブトムシの幼虫を育ててみよう	開催日	10月15日(日)		
	開催時間	10:00-11:30、14:30-15:30		
	場所	福井市自然史博物館		
	対象	小中学生(小学生は保護者同伴)		
	参加費	100円(テキスト代)	定員	初級30、上級10
カブトムシの幼虫の育て方について勉強します。カブトムシの幼虫もプレゼント。午前：初級編、午後：上級編	申込み	往復はがき		
	開催日	10月21日(土)		
	開催時間	9:00-12:00		
	場所	福井市国見町		
	対象	小学4年生以上(小学生は保護者同伴)		
化石採集会	参加費	100円(テキスト代)	定員	20
	申込み	往復はがき		
	開催日	10月28日(土)		
	開催時間	10:00-16:00		
	場所	未定		
約1600万年前の地層で化石採集をします。	対象	小学4年生以上(小学生は保護者同伴)		
	参加費	100円(テキスト代)	定員	20
	申込み	往復はがき		
	開催日	11月11日(土)		
	開催時間	未定		
秋のキノコ観察会	場所	福井市自然史博物館		
	対象	どなたでも参加できます(小学生は保護者同伴)		
	参加費	無料	定員	
	申込み	不要		
	開催日	11月23日(木祝)		
バックヤードツアー～博物館の裏側を見てみよう～	開催時間	13:30-16:00		
	場所	福井市自然史博物館、足羽山		
	対象	小学3年生以上(小学生は保護者同伴)		
	参加費	100円(テキスト代)	定員	15
	申込み	往復はがき		
標本の収蔵庫など、いつもは見れない博物館の裏側を学芸員と一緒に見学します。	開催日	12月3日(日)		
	開催時間	9:00-12:00		
	場所	足羽山		
	対象	どなたでも参加できます(小学生以下は保護者同伴)		
	参加費	100円(材料代)	定員	15
落ち葉の下のモンスターを観察してみよう	申込み	往復はがき		
	開催日	3月9日(土)		
	開催時間	13:30-16:00		
	場所	福井市自然史博物館、足羽山		
	対象	小学生以上(小学生は保護者同伴)		
野鳥の巣箱を作ろう！ (日本野鳥の会福井県と共催)	参加費	100円(テキスト代)	定員	15
	申込み	往復はがき		
	開催日	12月3日(日)		
	開催時間	9:00-12:00		
	場所	足羽山		
巣箱のレクチャーを受け、巣箱作りを行います。	対象	どなたでも参加できます(小学生以下は保護者同伴)		
	参加費	100円(材料代)	定員	15
	申込み	往復はがき		
	開催日	3月9日(土)		
	開催時間	13:30-16:00		
冬越し昆虫の観察会	場所	福井市自然史博物館、足羽山		
	対象	小学生以上(小学生は保護者同伴)		
	参加費	100円(テキスト代)	定員	15
	申込み	往復はがき		
	開催日	3月9日(土)		
越冬のために樹木の巻きワラに入り込んだ昆虫を観察します。また、朽木の中や落ち葉の下などで冬を越している昆虫を探します。	開催時間	13:30-16:00		
	場所	福井市自然史博物館、足羽山		
	対象	小学生以上(小学生は保護者同伴)		
	参加費	100円(テキスト代)	定員	15
	申込み	往復はがき		



▲昆虫標本の作り方教室

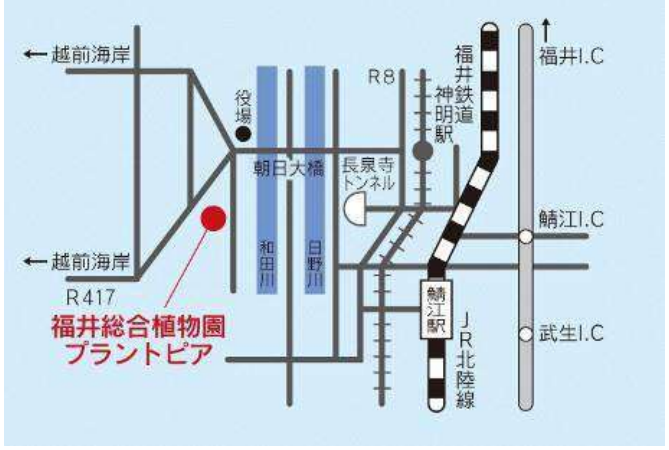

▲冬越し昆虫の観察会

越前町立福井総合植物園プラントピア		〒916-0146 福井県丹生郡越前町朝日 17-3-1	
開館時間	9:00～17:00 (入園は 16:00 まで)	電話	0778-34-1120
		ファックス	0778-34-1120
		E-mail	info@fukui-bot.jp
休館日	毎週火曜日 (火曜日が祝日の場合はその翌日) 年末年始 (12/28～1/4)	URL	https://www.fukui-bot.jp
		入館料	一般 310 円、中学・高校生 200 円、小学生 100 円
		交通のご案内	
			

親子で楽しむクラフト作り (イースター)		開催日	3月18日(土)～4月17日(月)	
<p>「イースター」をテーマにした、親子で楽しめるクラフト作りを開催します。カラフルに彩られた木の実やドライフラワーを卵型の杉板に可愛く飾り付けます。</p>		開催時間	9:00～15:00	
		場所	植物館1階 休憩室	
		対象	どなたでもお楽しみいただけます。	
		参加費	入園料金+500円	定員 なし
		申込み	プラントピアへお電話でお問合せください。	
イースターキーホルダー作り		開催日	3月18日(土)～4月17日(月)	
<p>プラントピアオリジナルの台紙に押し花をはって、イースターらしいキーホルダーを作ります。 台紙はプラントピアオリジナル台紙を使用します。</p>		開催時間	9:00～15:00	
		場所	植物館1階 休憩室	
		対象	どなたでもお楽しみいただけます。	
		参加費	入園料+300円	定員 なし
		申込み	プラントピアへお電話でお問合せください。	
親子で楽しむクラフト作り (フルーツ)		開催日	4月29日(土・祝)～5月15日(月)	
<p>「フルーツ」をテーマにした、親子で楽しめるクラフト作りを開催します。カラフルに彩られた木の実やドライフラワーを杉板に可愛く飾り付けます。</p>		開催時間	9:00～15:00	
		場所	植物館1階 休憩室	
		対象	どなたでもお楽しみいただけます。	
		参加費	入園料金+500円	定員 なし
		申込み	プラントピアへお電話でお問合せください。	
春リース作り		開催日	4月29日(土・祝)～5月15日(月)	
<p>園内で採れた木の実やドライフラワーを使って、春らしいリースを作ります。春を感じるオリジナルリースを作りましょう。</p>		開催時間	9:00～15:00	
		場所	植物館1階 休憩室	
		対象	10歳～(グルーガン使用のため年齢制限しています。)	
		参加費	入園料金+1000円	定員 先着20名
		申込み	プラントピアへお電話でお問合せください。	
スイーツキーホルダー作り		開催日	4月29日(土・祝)～5月15日(月)	
<p>マカロンやいちご、人気の猫やパンダの台紙などプラントピアオリジナル台紙を使って、可愛い押し花キーホルダー作りを楽しみましょう。</p>		開催時間	9:00～15:00	
		場所	植物館1階 休憩室	
		対象	どなたでもお楽しみいただけます。	
		参加費	入園料+300円	定員 なし
		申込み	プラントピアへお電話でお問合せください。	

ふくい SATOYAMA 学級

親子で楽しむクラフト作り（初夏）	開催日	5月27日（土）～6月12日（月）		
	開催時間	9：00～15：00		
親子で楽しめるクラフト作りを開催します。 カラフルに彩られた木の実やドライフラワーを杉板に可愛く飾り付けます。	場所	植物館1階 休憩室		
	対象	どなたでもお楽しみいただけます。		
	参加費	入園料+500円	定員	なし
	申込み	プラントピアへお電話でお問合せください。		
親子で楽しむクラフト作り（七夕）	開催日	6月17日（土）～7月7日（金）		
	開催時間	9：00～15：00		
「七夕」をテーマにした、親子で楽しめるクラフト作りを開催します。 カラフルに彩られた木の実やドライフラワーを杉板に可愛く飾り付けます。	場所	植物館1階 休憩室		
	対象	どなたでもお楽しみいただけます。		
	参加費	入園料+500円	定員	なし
	申込み	プラントピアへお電話でお問合せください。		
植物標本作り教室	開催日	7月16日（日）		
	開催時間	9：00～15：00（お弁当など昼食をご用意ください。）		
植物の探し方から採集方法、押し葉標本の作り方、結果のまとめ方を指導します。	場所	植物園周辺での野外観察と植物館内での標本作り指導		
	対象	小学生～一般		
	参加費	入園料金+100円	定員	30名
	申込み	プラントピアへお電話でお問合せください。		
親子で楽しむクラフト作り（夏休み工作）	開催日	7月22日（土）～8月28日（月）		
	開催時間	9：00～15：00		
夏休み工作むけに、親子で楽しめるクラフト作りを開催します。杉板のパーツを使って、オリジナル貯金箱を作りましょう。	場所	植物館1階 休憩室		
	対象	どなたでもお楽しみいただけます。		
	参加費	入園料+500円	定員	なし
	申込み	プラントピアへお電話でお問合せください。		
葉脈標本作り教室	開催日	8月13日（日）		
	開催時間	13：30～（15：30には終了予定）		
ヒイラギ、ツバキなどの葉を使って、きれいな葉脈標本をつくります。	場所	植物館2階 第2研修室		
	対象	小学生～一般		
	参加費	入園料金+200円	定員	30名
	申込み	プラントピアへお電話でお問合せください。		
夏休み企画展	開催日	8月11日（金・祝）～8月21日（月）		
	開催時間	9：00～17：00（16：00までにご入園ください。）		
夏休みの子供たちが植物について学べる企画展	場所	植物館1階 第1研修室		
	対象	どなたでもお楽しみいただけます。		
	参加費	入園料金	定員	なし
	申込み	プラントピアへお電話でお問合せください。		
植物の名前を聞く会	開催日	8月17日（木）～8月21日（月）		
	開催時間	9：00～16：00		
夏休みの宿題などでつくった植物標本の名前を調べます。一般の方もご参加いただけます。 ※時間指定による予約制です。	場所	植物館1階		
	対象	小学生～一般		
	参加費	入園料金	定員	各日10組まで
	申込み	プラントピアへお電話でお問合せください。		
ハロウィンクラフト作り	開催日	9月16日（土）～10月30日（月）		
	開催時間	9：00～15：00		
園内で採集された花・実・枝などを使ってハロウィンらしい飾りを作ります。壁掛けや置物など、毎年違ったクラフトを作ります。	場所	植物館1階 休憩室		
	対象	10歳～（グルーガン使用のため年齢制限しています。）		
	参加費	入園料金+1100円	定員	25名
	申込み	プラントピアへお電話でお問合せください。		
親子で楽しむクラフト作り（ハロウィン）	開催日	9月16日（土）～10月30日（月）		
	開催時間	9：00～15：00		
「ハロウィン」をテーマにした、親子で楽しめるクラフト作りを開催します。カラフルに彩られた木の実やドライフラワーを杉板に可愛く飾り付けます。	場所	植物館1階 休憩室		
	対象	どなたでもお楽しみいただけます。		
	参加費	入園料+550円	定員	なし
	申込み	プラントピアへお電話でお問合せください。		

ふくい SATOYAMA 学級

ハロウィンキーホルダー作り	開催日	9月16日(土)～10月30日(月)		
	開催時間	9:00～15:00		
	場所	植物館1階 休憩室		
	対象	どなたでもお楽しみいただけます。		
	参加費	入園料+330円	定員	なし
きのこと観察会	開催日	10月15日(日)		
	開催時間	9:00～15:00(お弁当など昼食をご用意ください。)		
	場所	植物園周辺での野外観察と植物館内でのきのこの同定。		
	対象	小学生～一般		
	参加費	入園料金+200円	定員	30名
クリスマスキーホルダー作り	開催日	11月18日(土)～12月25日(月)		
	開催時間	9:00～15:00		
	場所	植物館1階 休憩室		
	対象	どなたでもお楽しみいただけます。		
	参加費	入園料+330円	定員	なし
クリスマスリース作り	開催日	11月18日(土)～12月25日(月)		
	開催時間	9:00～15:00		
	場所	植物館1階 休憩室		
	対象	10歳～(グルーガン使用のため年齢制限しています。)		
	参加費	入園料+1100円	定員	25名
親子で楽しむクラフト作り(クリスマス)	開催日	11月18日(土)～12月25日(月)		
	開催時間	9:00～15:00		
	場所	植物館1階 休憩室		
	対象	どなたでもお楽しみいただけます。		
	参加費	入園料+550円	定員	なし
バレンタインキーホルダー作り	開催日	1月13日(土)～2月14日(水)		
	開催時間	9:00～15:00		
	場所	植物館1階 休憩室		
	対象	どなたでもお楽しみいただけます。		
	参加費	入園料+330円	定員	なし
親子で楽しむクラフト作り(ひなまつり)	開催日	2月3日(土)～3月3日(日)		
	開催時間	9:00～15:00		
	場所	植物館1階 休憩室		
	対象	どなたでもお楽しみいただけます。		
	参加費	入園料+550円	定員	なし
どんぐり雛作り	開催日	2月3日(土)～3月3日(日)		
	開催時間	9:00～15:00		
	場所	植物館1階 休憩室		
	対象	10歳～(グルーガン使用のため年齢制限しています。)		
	参加費	入園料+1100円	定員	25名

ふくい SATOYAMA学級



植物標本作り教室



葉脈標本作り教室



春リース作り



ハロウィクラフト作り
「ハロウィンドーム」



親子で楽しむクラフト作り
「ハピネスイースター」



親子で楽しむクラフト作り
「クリスマスマーケット」



どんぐり雛リース作り



バレンタインキーホルダー作り

|||||

FUKUI NATURE GUIDE

ナチュラリスト

2023年度行事案内号

発行日 令和5年3月 日
発行所 福井県自然保護関係機関連絡会議

事務局：福井県自然保護センター
〒912-0131
福井県大野市南六呂師169-11-2
TEL 0779-67-1655
FAX 0779-67-1656
URL <https://fncc.pref.fukui.lg.jp>
E-mail sizen-ci@pref.fukui.lg.jp



|||||

このパンフレットのイラストは農民イラストを使用しています

